

投保規則

單位：新臺幣/元

項目	享順心(主約)	好多意(附約)	超術配(主約)
繳費年期/ 投保年齡	10年期：0歲~65歲 20年期：0歲~60歲	10年期：0歲~65歲 20年期：0歲~60歲	10年期：0歲~65歲 20年期：0歲~60歲
投保金額	1萬~10萬(單位：每千元)	100萬~500萬(單位：每十萬元)	1,000~3,000元(單位：每百元)
保額限制	—	0~未滿15足歲：100萬 15足歲~55歲：100萬~500萬 56歲以上：100萬~200萬	—
保障期間	保險年齡到達100歲之保險單週年日		
繳費方式	年繳、半年繳、季繳、月繳		
轉帳折減	指定金融機構帳戶自動轉帳者，享首/續期保險費費率折減1%		

註1：《好多意》僅受理職業等級第一~四類；僅能附加於主約《享順心、超術配》。

註2：《好多意》與《中國人壽意千萬終身傷害保險》累計最高保額：0歲~未滿15足歲/300萬、15足歲~55歲(含)/500萬、56歲以上/300萬。

註3：《好多意》投保金額不能高於《超術配》保險金額的1,000倍、不能高於《享順心》保險金額的100倍，且不能超過《好多意》投保上限。

註4：《好多意》與《凱基人壽意外傷害一至六級傷害失能補償保險附加條款(*PAED)》，不可同時附加。

注意事項

享順心	好多意	超術配																																																																								
<p>◎本契約所稱「疾病」係指被保險人自本契約生效日或復效日(含)起所發生之疾病。</p> <p>◎本契約所稱「免責期間」係指被保險人保險年齡達十五歲(含)以後經醫院專科醫師診斷確定為「長期照顧狀態」之日起算，且持續符合「長期照顧狀態」達九十日之期間。</p> <p>◎「長期照顧一次保險金」、「長期照顧分期保險金」及因「長期照顧狀態」而「豁免保險費」，於被保險人保險年齡達十五歲(含)起始有適用。</p> <p>◎本商品因費率計算已考慮脫退率致使本商品無解約金。</p>	<p>◎本商品無提供被保險人保險年齡達16歲前意外身故之喪葬費用保險金。</p> <p>◎本保險為不分紅保險單，不參加紅利分配，並無紅利給付項目。</p> <p>◎本商品為保險附約，需於保險主契約訂定時，依要保人之申請，經凱基人壽同意，而附加於主契約訂定之。</p> <p>◎保戶於各相關保單年度解約金總領取金額與所繳保費間之關係，如下表所示：(本試算結果僅供消費者參考之用，並非保證)</p> <table border="1"> <thead> <tr> <th rowspan="2">二十年期 保單年度</th> <th rowspan="2">性別 年齡</th> <th colspan="3">男性</th> <th colspan="3">女性</th> </tr> <tr> <th>5</th> <th>35</th> <th>60</th> <th>5</th> <th>35</th> <th>60</th> </tr> </thead> <tbody> <tr> <td rowspan="6">二十年期 保單年度</td> <td>1</td> <td>35.61%</td> <td>28.16%</td> <td>17.39%</td> <td>32.40%</td> <td>24.36%</td> <td>16.05%</td> </tr> <tr> <td>2</td> <td>37.05%</td> <td>28.95%</td> <td>18.18%</td> <td>33.49%</td> <td>25.17%</td> <td>16.72%</td> </tr> <tr> <td>3</td> <td>38.22%</td> <td>29.63%</td> <td>19.04%</td> <td>34.65%</td> <td>25.97%</td> <td>17.55%</td> </tr> <tr> <td>4</td> <td>39.49%</td> <td>30.53%</td> <td>19.65%</td> <td>35.74%</td> <td>26.69%</td> <td>18.09%</td> </tr> <tr> <td>5</td> <td>40.68%</td> <td>31.36%</td> <td>20.16%</td> <td>36.85%</td> <td>27.48%</td> <td>18.55%</td> </tr> <tr> <td>10</td> <td>46.81%</td> <td>35.34%</td> <td>21.43%</td> <td>42.58%</td> <td>31.30%</td> <td>19.79%</td> </tr> <tr> <td rowspan="2">二十年期 保單年度</td> <td>15</td> <td>43.23%</td> <td>34.95%</td> <td>18.91%</td> <td>39.23%</td> <td>31.20%</td> <td>17.56%</td> </tr> <tr> <td>20</td> <td>40.91%</td> <td>34.98%</td> <td>16.38%</td> <td>37.03%</td> <td>31.33%</td> <td>14.84%</td> </tr> </tbody> </table> <p>註1：上述之%係指各相關保單年度未之解約金：按前一日曆年度之十二個月台灣銀行股份有限公司、第一商業銀行股份有限公司與合作金庫商業銀行股份有限公司三家銀行每月初(每月第一個營業日)牌告之二年期定期儲蓄存款最高年利率之平均值1.59%複利累積之年繳已繳納表定保險費。此數值會因假設條件、取位等因素不同而有變動。</p> <p>註2：依據上表顯示本商品於早期解約對保戶是不利的。</p>	二十年期 保單年度	性別 年齡	男性			女性			5	35	60	5	35	60	二十年期 保單年度	1	35.61%	28.16%	17.39%	32.40%	24.36%	16.05%	2	37.05%	28.95%	18.18%	33.49%	25.17%	16.72%	3	38.22%	29.63%	19.04%	34.65%	25.97%	17.55%	4	39.49%	30.53%	19.65%	35.74%	26.69%	18.09%	5	40.68%	31.36%	20.16%	36.85%	27.48%	18.55%	10	46.81%	35.34%	21.43%	42.58%	31.30%	19.79%	二十年期 保單年度	15	43.23%	34.95%	18.91%	39.23%	31.20%	17.56%	20	40.91%	34.98%	16.38%	37.03%	31.33%	14.84%	<p>◎本契約疾病之定義：係指被保險人自本契約生效日起持續有效三十日後(或復效日起)所發生之疾病。但如被保險人投保時之保險年齡為零歲者，發生衛生福利部公告之遺傳性疾病之新生兒先天性代謝異常疾病檢查項目之疾病，則不受前述三十日期間之限制。</p> <p>◎本契約於訂立契約前已提供要保人不低於三日之審閱期間。</p> <p>◎本保險為不分紅保險單，不參加紅利分配，並無紅利給付項目。</p> <p>◎本商品因費率計算已考慮脫退率致使本商品無解約金。</p> <p>◎本商品部分年齡可能發生累積所繳保險費超出身故保險金給付之情形。</p>
二十年期 保單年度	性別 年齡			男性			女性																																																																			
		5	35	60	5	35	60																																																																			
二十年期 保單年度	1	35.61%	28.16%	17.39%	32.40%	24.36%	16.05%																																																																			
	2	37.05%	28.95%	18.18%	33.49%	25.17%	16.72%																																																																			
	3	38.22%	29.63%	19.04%	34.65%	25.97%	17.55%																																																																			
	4	39.49%	30.53%	19.65%	35.74%	26.69%	18.09%																																																																			
	5	40.68%	31.36%	20.16%	36.85%	27.48%	18.55%																																																																			
	10	46.81%	35.34%	21.43%	42.58%	31.30%	19.79%																																																																			
二十年期 保單年度	15	43.23%	34.95%	18.91%	39.23%	31.20%	17.56%																																																																			
	20	40.91%	34.98%	16.38%	37.03%	31.33%	14.84%																																																																			

- 消費者投保前應審慎瞭解本保險商品之承保範圍、除外不保事項及商品風險。
- 本商品簡介係由凱基人壽核定後統一提供，僅供客戶參考，詳細內容以保單條款為準。
- 本簡介商品經凱基人壽合格簽署人員檢視其內容業已符合一般精算原則及保險法令，惟為確保權益，基於保險公司與消費者衡平對等原則，消費者仍應詳加閱讀保險單條款與相關文件，審慎選擇保險商品。本商品如有虛偽不實或違法情事，應由凱基人壽及負責人依法負責。
- 投保後解約或不繼續繳費可能不利消費者，請慎選符合需求之保險商品。
- 保險契約各項權利義務皆詳列於保單條款，消費者務必詳加閱讀了解，並把握保單契約撤銷之時效(收到保單翌日起算十日內)。
- 本簡介商品為保險商品，受人身保險安定基金保障，並非存款項目，故不受存款保險之保障。
- 人壽保險之死亡給付及年金保險之確定年金給付於被保險人死亡後給付於指定受益人者，依保險法第一百十二條規定不得作為被保險人之遺產，惟如涉有規避遺產稅等稅捐情事者，稽徵機關仍得依據有關稅法規定或納稅者權利保護法第七條所定實質課稅原則辦理；實務上死亡給付及確定年金給付依實質課稅原則核課遺產稅之例示性案例及其可能依實質課稅原則核課遺產稅之參考特徵，請詳見凱基人壽企網之「實質課稅原則專區」。
- 消費者於購買本簡介商品前，應詳閱各種銷售文件內容，凱基

人壽享順心長期照顧終身健康保險之預定費用率(預定附加費用率)最高36.00%，最低29.08%、凱基人壽好多意終身傷害暨兒童傷害失能保險附約之預定費用率(預定附加費用率)最高57.74%，最低38.97%、凱基人壽超術配手術終身保險之預定費用率(預定附加費用率)最高35.95%，最低23.50%；如要詳細了解其他相關資訊，請洽凱基人壽業務員、服務中心、服務據點(免付費電話：0800-098-889)或凱基人壽企網(網址：<https://www.kgilife.com.tw>)，以保障您的權益。

凱基人壽提供金融友善服務專線為身障者提供專屬保險商品諮詢，同時也為行動不便之保戶及65歲以上長者提供保單諮詢、櫃台或到府預約服務，我們將依您需求提供所需協助並安排專人接待。

凱基人壽金融友善服務專線

免付費服務專線：0809-006-868

海外諮詢專線：國際冠碼+886-2-66003594

公司內部審核編號：PLDL1130299

113.07.01版

凱基人壽享順心+好多意+超術配專案 4/4



凱基人壽享順心長期照顧終身健康保險(簡稱：享順心)

【備查日期及文號】113.06.09凱壽商二字第1133000163號

【主要給付項目】長期照顧一次保險金、長期照顧分期保險金、完全失能一次保險金、完全失能分期保險金、豁免保險費



享順心

凱基人壽好多意終身傷害暨兒童傷害失能保險附約(簡稱：好多意)

【備查日期及文號】113.06.09凱壽商二字第1133000160號

【主要給付項目】意外身故保險金或喪葬費用保險金、特定意外身故保險金或喪葬費用保險金、意外失能保險金、特定意外失能保險金、重大燒燙傷保險金、意外失能安養保險金、豁免保險費



好多意

凱基人壽超術配手術終身保險(簡稱：超術配)

【備查日期及文號】113.06.09凱壽商二字第1133000164號

【修正日期及文號】113年07月01日依金融監督管理委員會113年06月27日金管保壽字第11304921175號函修正
【主要給付項目】手術醫療保險金、特定處置保險金、創傷縫合處置保險金、所繳保險費(並加計利息)的退還、身故保險金或喪葬費用保險金、祝壽保險金

超術配

凱基人壽享順心+好多意+超術配專案 1/4

凱基人壽之資訊公開說明，請查閱凱基人壽企網<https://www.kgilife.com.tw>或洽免費申訴電話0800-098-889。

凱基人壽總公司：台北市松山區敦化北路135號3、4、5、6、7樓 傳真：(02)2712-5966 電子信箱：services@kgilife.com.tw

凱基人壽
KGI LIFE

致力於您的幸福人生

專案一

享順心
+
好多意

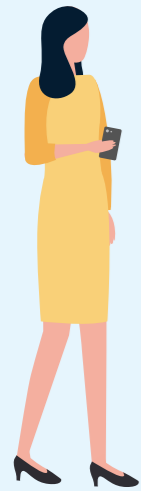

註1：於免責期間持續符合「長期照顧狀態」且於免責期間屆滿時仍生存者。

註2：特定意外：即特定意外傷害事故，係指「天然災害」、「電梯」、「公共建築物火災」及「大眾運輸交通工具」等意外傷害事故。

註3：同時符合特定意外傷害事故中之二者以上致身故或失能時，僅給付一項為限。

註4：最高給付1,000萬說明：假設86歲前，因公共建築物火災導致重大燒燙傷而一級失能，領取重大燒燙傷保險金60萬、意外失能+特定意外失能保險金200萬、意外失能安養保險金(生存給付15年)540萬；並在86歲前再因特定意外導致身故，領取意外、特定意外身故保險金200萬，合計最高領取1,000萬保險金。

享順心

投保金額1萬為例

長期照顧/完全失能
一次保險金
8萬

(兩項僅給付一項，合計給付1次為限)
(長期照顧狀態，保險年齡須達15歲(含)起適用)

長期照顧/完全失能
分期保險金
12萬/年

(兩項僅給付一項，合併累計給付16次為限)
(長期照顧狀態，保險年齡須達15歲(含)起適用)

最高給付金額200萬

豁免保險費：
疾病或傷害所致1~6級失能
或持續符合「長期照顧狀態」(註1)
(長期照顧狀態，保險年齡須達15歲(含)起適用)

好多意

投保金額100萬為例

意外身故
或喪葬費用保險金
100萬
(16歲至85歲適用)

意外失能保險金
(1~11級)
5萬~100萬
(0歲至85歲適用)

重大燒燙傷保險金
60萬
(0歲至85歲適用)(給付一次為限)

意外失能安養保險金
(1~6級)
36萬/年，最高15年
(0歲至85歲適用)(生存給付)

特定意外
(另外給付)
(註2、3)

身故或喪葬
費用保險金
100萬
(16歲至99歲適用)

失能保險金
(1~11級)
5萬~100萬
(0歲至99歲適用)

最高給付金額1,000萬(註4)

豁免保險費：意外傷害所致
1~6級失能或重大
燒燙傷

超術配

投保金額1,000為例

門診 手術醫療 住院
保險金
3,000~80,000/次
(共1,499項)(門診手術同一保單年度12次為限)

特定處置保險金
500~40,000/次
(共166項)(同一保單年度12次為限)

創傷縫合處置保險金
500~3,000/次

給付總額上限300萬

身故或喪葬費用保險金/祝壽保險金：

壽險當年度保險金額(註5)
(如依保單條款第十二條至第十四條累積已付
之各項保險金總額已達「應已繳保險費」之
一點零六倍，不再給付。)

專案二

超術配
+
好多意



※本簡介之年齡係以「保險年齡」為準。
※圖表所述內容為摘要說明僅供參考，詳細內容以保單條款為準。

註5：「壽險當年度保險金額」係指以被保險人發生本契約約定保險事故當時的「保險年齡」為準，依下列約定計算所得之金額：
一、實際年齡滿十五足歲且「保險年齡」未達十六歲：「所繳保險費(並加計利息)」。前述所繳保險費，係以保險費率表所載金額為基礎；前述加計利息，係以前項金額為基礎，以百分之二點一五利率，依據年複利方式計算至被保險人身故日之利息。
二、「保險年齡」十六歲(含)以上：「應已繳保險費」之一點零六倍扣除依保單條款第十二條至第十四條累積已付之各項保險金之餘額。

專案一：享順心+好多意20年期年繳總保險費率

單位：新臺幣/元

年齡	男性	女性	年齡	男性	女性	年齡	男性	女性	年齡	男性	女性	年齡	男性	女性
0	9,230	10,470	13	10,300	12,200	26	11,930	14,290	39	14,190	17,410	52	18,330	22,430
1	9,290	10,600	14	10,410	12,350	27	12,080	14,470	40	14,400	17,730	53	18,810	23,130
2	9,350	10,730	15	10,520	12,500	28	12,230	14,650	41	14,660	18,050	54	19,310	23,910
3	9,420	10,860	16	10,630	12,650	29	12,380	14,830	42	14,950	18,380	55	19,820	24,710
4	9,490	10,990	17	10,740	12,810	30	12,440	14,920	43	15,270	18,710	56	20,330	25,440
5	9,570	11,120	18	10,860	12,970	31	12,610	15,170	44	15,590	19,040	57	20,850	26,130
6	9,650	11,260	19	10,980	13,130	32	12,800	15,430	45	15,920	19,370	58	21,380	26,780
7	9,730	11,400	20	11,100	13,290	33	12,990	15,690	46	16,250	19,710	59	21,910	27,430
8	9,820	11,540	21	11,230	13,450	34	13,180	15,960	47	16,590	20,060	60	22,520	28,080
9	9,910	11,670	22	11,360	13,610	35	13,380	16,230	48	16,940	20,430	-	-	-
10	10,000	11,800	23	11,500	13,780	36	13,580	16,510	49	17,310	20,900	-	-	-
11	10,100	11,920	24	11,640	13,950	37	13,780	16,810	50	17,490	21,250	-	-	-
12	10,200	12,060	25	11,780	14,120	38	13,980	17,110	51	17,890	21,830	-	-	-

※非年繳之每期保費=年繳保險費×繳別係數(半年繳=0.52、季繳=0.262、月繳=0.088) ※上表為投保享順心1萬及好多意100萬之各性別年齡費率加總

專案二：超術配+好多意20年期年繳總保險費率

單位：新臺幣/元

年齡	男性	女性	年齡	男性	女性	年齡	男性	女性	年齡	男性	女性	年齡	男性	女性
0	11,690	11,510	13	12,970	13,290	26	15,160	15,360	39	17,330	17,040	52	22,670	21,650
1	11,830	11,670	14	13,080	13,520	27	15,290	15,500	40	17,720	17,190	53	23,470	21,940
2	11,970	11,810	15	13,260	13,600	28	15,440	15,660	41	17,850	17,570	54	24,260	22,400
3	12,050	11,960	16	13,460	13,680	29	15,600	15,800	42	18,010	17,730	55	25,370	22,670
4	12,130	12,080	17	13,670	13,750	30	15,680	15,860	43	19,820	17,900	56	27,650	23,960
5	12,220	12,200	18	13,810	13,830	31	15,870	15,980	44	19,990	18,070	57	29,930	25,250
6	12,300	12,280	19	14,060	14,080	32	16,060	16,100	45	20,160	18,270	58	32,210	26,540
7	12,470	12,450	20	14,250	14,260	33	16,250	16,230	46	20,360	20,230	59	34,490	27,830
8	12,650	12,620	21	14,410	14,490	34	16,470	16,370	47	20,580	20,460	60	36,760	29,110
9	12,680	12,790	22	14,650	14,710	35	16,650	16,490	48	20,840	20,680	-	-	-
10	12,750	12,940	23	14,780	14,870	36	16,830	16,610	49	21,130	20,930	-	-	-
11	12,790	13,110	24	14,890	15,050	37	17,010	16,750	50	21,580	21,070	-	-	-
12	12,930	13,260	25	15,020	15,190	38	17,170	16,880	51	21,930	21,360	-	-	-

※非年繳之每期保費=年繳保險費×繳別係數(半年繳=0.52、季繳=0.262、月繳=0.088) ※上表為投保超術配1,000及好多意100萬之各性別年齡費率加總